大多喜町 堂之谷(上・下)・正元谷 ため池ハザードマップ

緊急時の連絡先

行政機関	勝浦警察署大多喜幹部交番	82−2024
	勝浦警察署老川駐在所	85−0039
	勝浦警察署西畑駐在所	83−0074
	勝浦警察署総元駐在所	82−3009
	夷隅郡市広域市町村圏事務組合消防本部	80−0119

医療機関	川崎病院	82−2008
	大多喜病院	82−2714
	いすみ医療センター	86−2311
	小高外科内科	82−2511

ライフライン	大多喜町役場　環境水道課水道業務係	82−2067
	いすみ鉄道株式会社(デンタルサポート大多喜駅)	82−2161
	【電気】	
	【ガス】	
	【電話】	

※【電気】【ガス】【電話】契約会社に確認して記入してください。

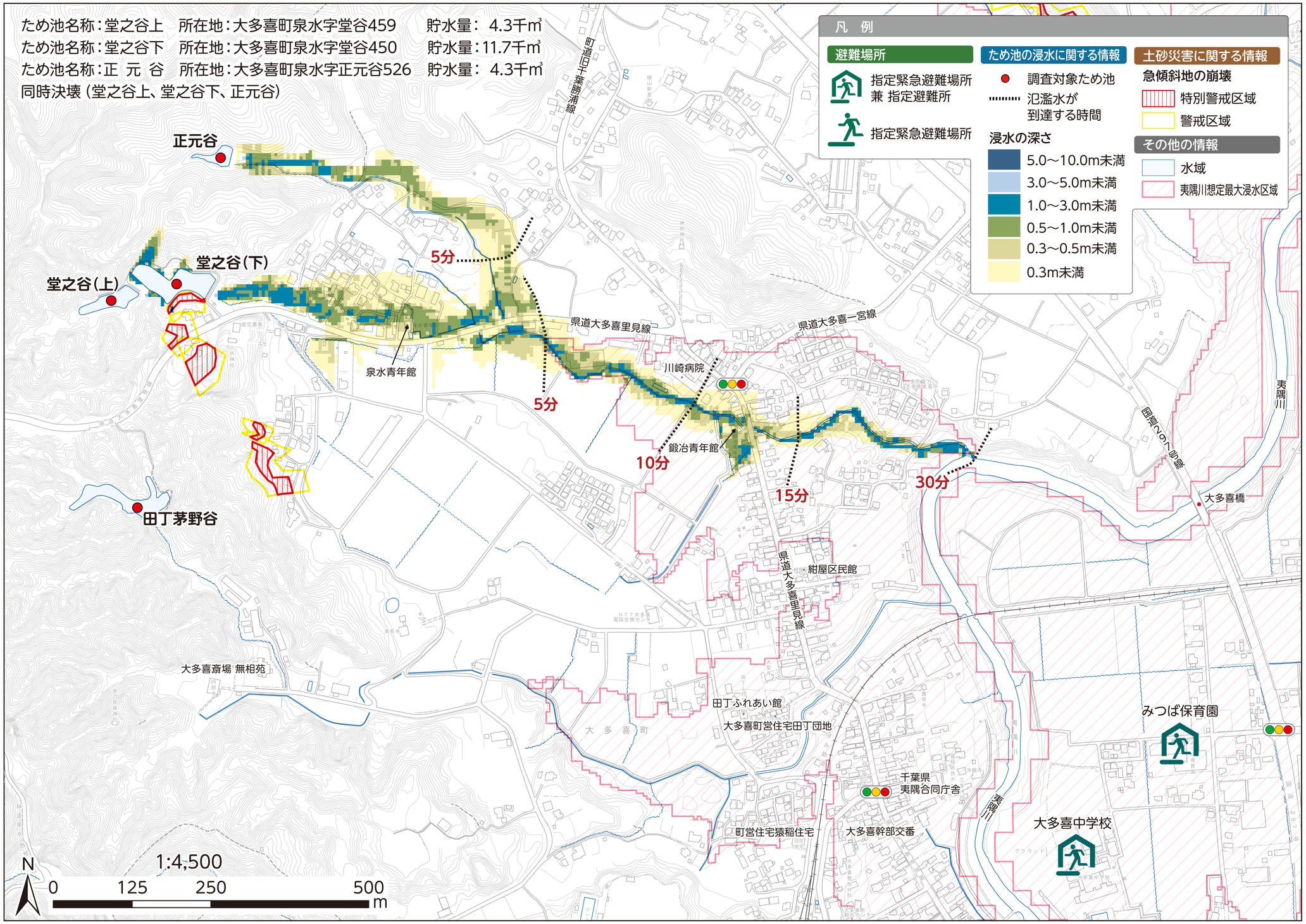

避難情報

●避難情報は、あなたの“いのち”を守るための呼びかけです。

避難指示	**危険な場所から全員避難** 過去の重大な災害時に匹敵。この段階までに避難完了。
高齢者等避難	**危険な場所から高齢者等は避難** 高齢者等以外の人も避難準備、または自主的に避難開始。

●避難情報は、このように伝わります。

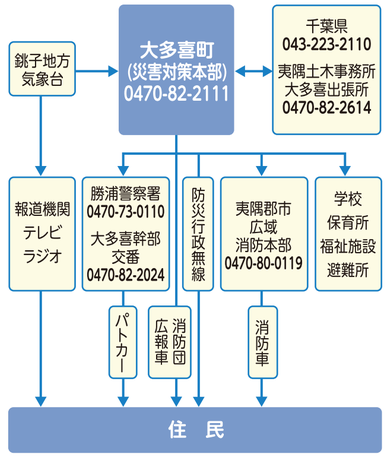

防災情報

●避難に備え早めの情報収集を心がけましょう

インターネット

気象庁
気象情報や警報・注意報情報など
https://www.jma.go.jp/bosai/

国土交通省
川の防災情報
https://www.river.go.jp/

千葉県
千葉県防災ポータルサイト
http://www.bousai.pref.chiba.lg.jp/portal/

大多喜町
大多喜町災害情報Facebookページ
https://www.facebook.com/town.otaki.saigai/

メール・アプリ

ちば防災メール
chibapref2@jijo.bosai.info

に空メールを送り、登録して、全県を対象とするか、市町村を指定するか、どちらかを選択することで、気象情報・注意報・地震情報・土砂災害警戒情報等が、電子メール(携帯電話・パソコン)にて配信されるサービスです。

携帯電話事業者

緊急速報メール、エリアメール(登録は不要)

その他

各社 防災アプリ※

※防災アプリ:スマートフォンで緊急地震速報や豪雨予報・避難情報などいち早く情報を知ることができる防災アプリケーションをいいます。(各社防災アプリのサイトから、ダウンロードしてください)

令和3年3月現在

発行元　大多喜町役場　農林課
〒298-0292　千葉県夷隅郡大多喜町大多喜93番地
電話:0470-82-2535