



令和8年度 大多喜町子育て支援マップ

お子さんとご家族が、もっとハッピーに子育てできるように。子どもたちが健やかに、愛にあふれて育つように。そんな思いをこめて、町では様々な子育て支援に取り組んでいます。ぜひ、日々の子育てに、ご活用いただけると幸いです。

お問い合わせ
健康福祉課保健予防係
82-2168



妊娠前
***不妊・不育治療費助成** only one
不妊治療を開始した1年以上前から町にお住まいの方に対し、**治療費助成**を行っています。

***風疹予防接種費用助成** only one
妊娠を予定、希望している女性と妊娠している女性の夫を対象に**費用助成**しています。

妊娠中
***妊婦のための支援給付**
妊婦さんを対象に2回の現金給付があります。
1回目：**妊娠届出時5万円**、
2回目：**妊娠8か月頃**赤ちゃんの人数×**5万円**
流産や死産の場合も対象となります。

***妊婦歯科健診費用助成** only one
妊婦歯科健診にかかる費用に対し、**3,000円**を上限として助成します。健診受診した方には素敵な**プレゼント**をご用意しています。

▶**妊婦健診**
母子手帳別冊を使用して受診します。

妊娠7~9ヶ月頃 **NEW** only one
▶**RSワクチン定期接種**
妊娠中に接種することで、生まれた赤ちゃんを感染から予防できます。

妊娠

妊娠中~
▶**保健師・管理栄養士の健康相談**
(電話・来庁・家庭訪問)
妊娠中、生まれてからの心配ごとなど何でもご相談ください！

▶**乳幼児相談の参加**
(妊婦さん・ご夫婦の参加大歓迎です！)

▶**保育園の見学**
▶**「母子モ」** only one
電子母子手帳アプリを開始しました！
予防接種の管理も簡単です♪

妊娠9ヶ月頃
▶**プレママコール**
担当保健師からお電話します。出産に向けた準備状況、体調などを一緒に確認します。(面談も可能です)

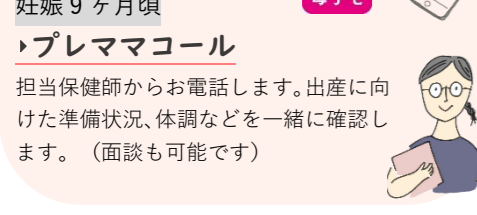

only one 町独自の支援事業・支援を拡大した事業

出産時
***出産祝い金** only one
大多喜町に定住の意思のある方に、**10万円**の支給があります。(生後3か月以内に申請)

生後0か月頃 only one
***新生児聴覚検査費用助成**
新生児聴覚検査にかかる費用を**8,000円**上限で助成します。

妊娠中~生後1歳未満
***子育てタクシー** only one
出産時や買い物、リフレッシュのための外出にも使える**1万円**分の子育てタクシー券です。出産時の利用は事前にタクシー会社へ予定日を伝えておくスムーズです。

生後3か月以内 only one
▶**Happy★NewBorn(広報掲載)**
赤ちゃんの出生を祝い、広報にお写真を掲載します。(希望制)

乳児

生後2か月頃~
▶**予防接種スタート!**
定期接種は**公費助成**にて接種いただけます。

生後28日以内
▶**新生児訪問**
ご自宅に担当保健師が伺い、お母さんの体調、赤ちゃんの発育などを一緒に確認します。

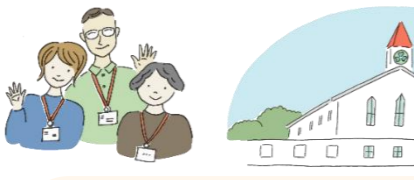

生後2ヶ月頃~1歳まで only one
▶**乳幼児相談(妊婦さんも参加OK!)**
赤ちゃんの身体計測や発育・発達の確認、離乳食や歯みがきのおはなしを行います。(隔月で助産師参加)
生後2ヶ月・4か月・7か月・9ヶ月・11ヶ月頃のお子さんには町から通知をしますが、通知が無かった月も予約なしで気軽に参加出来ます。わきあいあいとした雰囲気、ママ友もできるかもしれません♪4か月児には、図書館から**絵本のプレゼント**(ブックスタート)もあります。

健康相談・受診するか迷ったら
▶**夷隅広域健康相談ダイヤル**
TEL:0120-143-251 (24時間)
小さなお子さんから大人まで、幅広く24時間健康相談ができます。
▶**こども急病電話相談**
#8000 (19:00~翌8:00まで)
お子さんの急な発熱や体調不良で受診を迷った時に。

妊娠中や乳幼児のお子さんがある家庭
▶**ベビー用品レンタル** only one
1世帯につき3種類まで、**無料**でレンタルを行っています。ベビー用品だけでなく、妊婦ジャケットもあります。

子育て支援についてはこちら
妊婦・子育てに関する助成・補助金はこちら

生後3~6か月
生後9~11か月
▶**乳児健診**
お持ちの母子手帳別冊の受診票を利用し、身体計測、内科健診などが医療機関にて**無料**で行えます。

生後0か月~1歳未満
▶**産後ケア事業(デイサービス型・訪問型)**
いすみ市にある、産後ケアハウス「まるる」で助産師による手厚いケアが受けられると好評の「デイサービス型」と、助産師と町保健師でご家庭に伺う「訪問型」があります。お母さんが安心して新しい家族との生活をスタートできるようお手伝いします。「まるる」では、沐浴教室や、離乳食教室も実施しています。

生後6か月~
▶**保育園入園・一時保育**
大多喜町の2つの保育園は千葉県自然環境保育認証制度を取得しており、「ちばうみやま保育」の認定を受けています！毎月、園外保育行事があり、英語教育も行っています！自然と触れあい、仲間と共に大きく育つことができる保育園です。また、同保育園では、生後6か月以降、入園するまでの間、保育園にお子さんを半日または一日預けることが出来ます。

6か月~満3歳まで **NEW**
▶**こども誰でも通園制度**
就労要件に関わらず、利用時間上限付きで預かる制度が新設されました。お子さんが入園前に集団生活に慣れる機会にもなります。

0歳~高校3年生相当 only one
***子ども医療費助成**
0歳~高校3年生相当まで医療費の保険診療分を**全額助成**します。

***児童手当** only one
0歳~高校3年生までの児童を養育している方に手当が支給されます。

2歳 only one
▶**2歳児歯科健診**
2歳のお子さんを対象に歯科健診とフッ化物塗布を**無料で2回**受けられる受診券をお送りします。

1歳6か月頃
▶**1歳6か月健診(集団)**
保健センターにて身体計測、内科健診、歯科健診などを行う**法定健診**です。時期になったら問診票を郵送します。

保育園の入園児
▶**保育園はみがき教室**
歯科衛生士が保育園に伺い、歯磨きの大切さや方法をお伝えします。年少さんから、自分で歯ブラシを持って、正しい磨き方をやってみます。

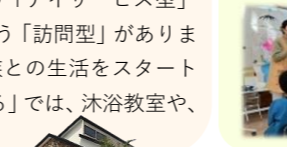

生後6か月~高校3年生相当 only one
***児童インフルエンザ予防接種費用助成**
児童インフルエンザ予防接種にかかる費用を1回**2,000円**助成します。

3歳 only one
▶**3歳児健診(集団)**
身体計測、内科・歯科健診、視覚検査などを行う**法定健診**です。図書館から絵本引換券の**プレゼント**(セカンドブック)もあります。

3歳6か月頃
▶**3歳児健診(集団)**
身体計測、内科・歯科健診、視覚検査などを行う**法定健診**です。図書館から絵本引換券の**プレゼント**(セカンドブック)もあります。

幼児~小学校低学年
▶**おはなし会** only one
毎月第3日曜日、図書館でボランティア読夢(ドリーム)の会による絵本の読み聞かせがあります。

生後1か月~18歳まで **NEW** only one
▶**おおたきファミリーサポート**
町内のサポーターさんによる子どもの預かりや送迎を行う有償ボランティア活動です。急な預かりにも対応する“緊急サポート”も行っています。今年度より、**利用料金を見直しました!**(別途交通費等かかる場合があります) ☎048-297-2903

事前に予定が決まっている場合

ファミリーサポート	
月~金 7~19時	300円/時間
月~金 7~19時以外	500円/時間
土日祝日・年末年始	500円/時間

急を要する時(事前打合なし)、病気のお子さん

緊急サポート	
月~金 7~19時	500円/時間
月~金 7~19時以外	700円/時間
土日祝日・年末年始	700円/時間

小学校入学時 only one
***入学祝いポイント制度**
お子さんの成長を祝い、小学校入学時に「地域通貨」**5万円**分の支給があります。

小学生~中学生 only one
***学校給食費補助金**
小学生・中学生の学校給食費を**全額補助**します。

4歳 only one
▶**4歳ぐんぐんアンケート**
3歳健診後のご様子伺いに、担当保健師からお電話します。心配ごとがあれば何でもご相談ください。

保育園年中児 **NEW** only one
▶**5歳児健診**
秋頃に保育園で、お子さんの成長・発達状況を、専門職と医師が遊びの観察と診察を行います。お子さんの就学に向けてより良い支援を考えます。

保育園年長児
▶**就学時健康診断**
内科健診、歯科健診、視力・聴力検査、知能検査、言葉の検査などを行います。

お子さんのことで「ちょっと気になること」がある方
▶**おひさまキッズ(要予約制)** only one
月に1回火曜日に実施している相談会です。お子さんについての気軽な相談の場、お子さんにとって楽しい遊びの場です。

みなさんへ **NEW** only one
▶**子育てガイドブックができました!**
大多喜の魅力が詰まった子育てガイドブックが完成しました!冊子内にはQRコードも掲載されているのでホームページにもすぐリンクできます!

子育て支援センター
(みつば保育園内・つぐみの森保育園内)
赤ちゃんから入園前のお子さんが自由に遊びに行くことが出来ます。親子で楽しめるイベントも開催しています。
ひだまり(みつば保育園) ☎82-5530
あおぞら(つぐみの森保育園) ☎83-1411

こども家庭センター(健康福祉課 保健予防係)
妊娠中や産後のからだや食事のこと、離乳食のこと、子育てに関する心配事や不安、気になることがありましたら、お気軽にご相談ください。保健師や管理栄養士などが支援します。
健康福祉課 ☎82-2168

予約制 only one
乗り合いバス
▶**おたっく**
平日に運行する予約制の乗合バス。電話で登録、予約ができます!学校の早帰りなどに便利!

進学・通学 only one
▶**高速バス通学費補助制度**
通学・進学等で勝浦~東京間の高速バスを利用する方へ、**回数券購入費の一部を助成**しています。

就学前
小学1~6年生
▶**放課後児童クラブ**
両小学校の敷地内にある学童は、放課後や長期休みに安心して過ごせる場所です。

中学生 only one
***英語検定料助成**
中学生の英語学習を応援するため、**英語検定料を補助**しています。(年1回まで)生徒たちのチャレンジを後押ししています。

小~高校生
▶**英語検定料助成**
中学生の英語学習を応援するため、**英語検定料を補助**しています。(年1回まで)生徒たちのチャレンジを後押ししています。

子育て支援センター
(みつば保育園内・つぐみの森保育園内)
赤ちゃんから入園前のお子さんが自由に遊びに行くことが出来ます。親子で楽しめるイベントも開催しています。
ひだまり(みつば保育園) ☎82-5530
あおぞら(つぐみの森保育園) ☎83-1411

こども家庭センター(健康福祉課 保健予防係)
妊娠中や産後のからだや食事のこと、離乳食のこと、子育てに関する心配事や不安、気になることがありましたら、お気軽にご相談ください。保健師や管理栄養士などが支援します。
健康福祉課 ☎82-2168

進学・通学 only one
▶**高速バス通学費補助制度**
通学・進学等で勝浦~東京間の高速バスを利用する方へ、**回数券購入費の一部を助成**しています。

就学前
小学1~6年生
▶**放課後児童クラブ**
両小学校の敷地内にある学童は、放課後や長期休みに安心して過ごせる場所です。

中学生 only one
***英語検定料助成**
中学生の英語学習を応援するため、**英語検定料を補助**しています。(年1回まで)生徒たちのチャレンジを後押ししています。

小~高校生
▶**英語検定料助成**
中学生の英語学習を応援するため、**英語検定料を補助**しています。(年1回まで)生徒たちのチャレンジを後押ししています。

子育て支援センター
(みつば保育園内・つぐみの森保育園内)
赤ちゃんから入園前のお子さんが自由に遊びに行くことが出来ます。親子で楽しめるイベントも開催しています。
ひだまり(みつば保育園) ☎82-5530
あおぞら(つぐみの森保育園) ☎83-1411

こども家庭センター(健康福祉課 保健予防係)
妊娠中や産後のからだや食事のこと、離乳食のこと、子育てに関する心配事や不安、気になることがありましたら、お気軽にご相談ください。保健師や管理栄養士などが支援します。
健康福祉課 ☎82-2168

こども家庭センター(健康福祉課 保健予防係)
妊娠中や産後のからだや食事のこと、離乳食のこと、子育てに関する心配事や不安、気になることがありましたら、お気軽にご相談ください。保健師や管理栄養士などが支援します。
健康福祉課 ☎82-2168