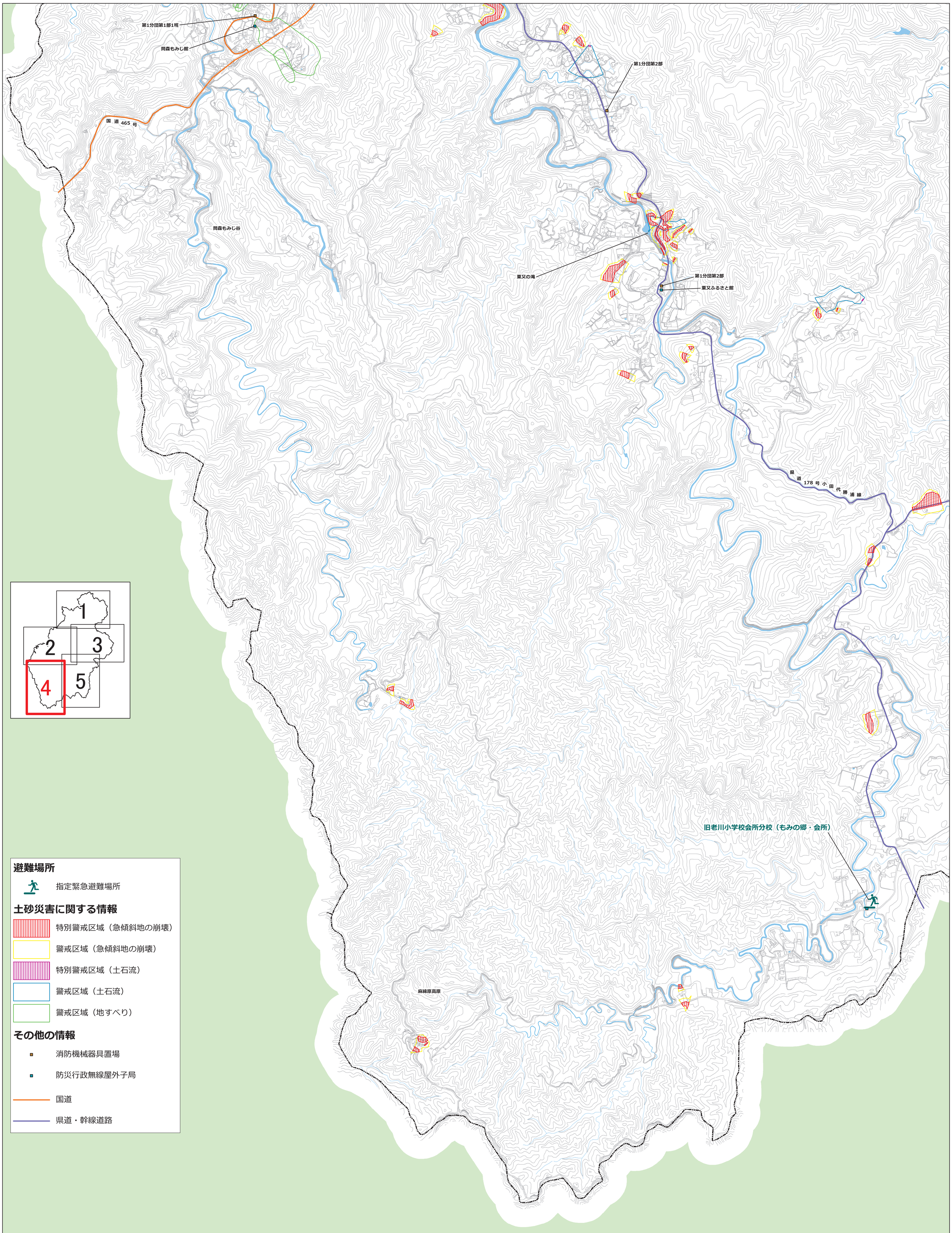

避難場所

指定緊急避難場所

土砂災害に関する情報

- 特別警戒区域（急傾斜地の崩壊）
- 警戒区域（急傾斜地の崩壊）
- 特別警戒区域（土石流）
- 警戒区域（土石流）
- 警戒区域（地すべり）

その他の情報

- 消防機械器具置場
- 防災行政無線屋外子局
- 国道
- 県道・幹線道路

大多喜町防災マップ4
（老川地区）

N

1:10,000

0 500 1,000 m

令和3年12月