# 城下町の見どころ



**11 釜　屋**
土蔵造りの商家で質屋・金物屋を営業していた。



**10 伊勢幸（酒店）1872年（明治5年）移築**
大手門の材料の一部を使用して建築された商家で、屋根瓦に城主の紋所があった。



**9 渡辺家住宅（国指定重要文化財）**
この建物は1849年（嘉永2年）に建築された江戸時代後期の町家である。




**13 商い資料館**
町並みの中心にあり、江戸～明治の資料が展示されている。　見学自由



**17 妙勝寺（ボタンの花）**
花の見頃は4月中旬から下旬。



**16 豊乃鶴酒造　1874年（明治7年）**
国の登録有形文化財。
銘酒「大多喜城」の醸造元。




**18 大屋旅館**
国の登録有形文化財。
江戸時代から旅籠として創業。



**20 夷隅神社でおこなわれる朝市（六齋市）**
毎月5と10のつく日に開催されている。
（午前中）



**19 夷隅神社（町指定文化財）**
歴代大多喜城主の崇敬社の一つで、現在の建造物は江戸時代末期のものと思われる。



**21 宍倉邸　1874年（明治7年）頃**
国の登録有形文化財。
醤油の醸造場所と商店兼住宅として建築された。

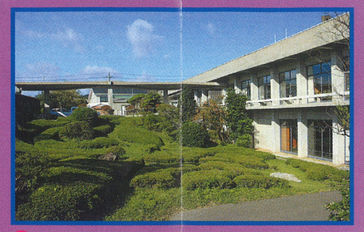


**22 本多忠勝公墓所　（町指定史跡）**
忠勝公（中央）、忠勝公夫人（右）、次男忠朝公（左）。



**23 本多忠勝公銅像**
行徳橋の親柱に設置された忠勝像

# 美しい建築物



**14 大多喜町役場（中庁舎）**
1959年　日本建築学会賞
2013年　ユネスコ アジア太平洋遺産賞



**15 大多喜小学校**
1997年　千葉県建築文化賞

## 交通のご案内

### ■車をご利用の場合■

●圏央道、市原鶴舞IC→国道297号を勝浦・大多喜方面に約12km(約20分)

### ■鉄道をご利用の場合■

●東京駅（地下京葉線ホーム）から特急わかしお号で大原駅まで約70分、大原駅からいすみ鉄道で大多喜へ30分。

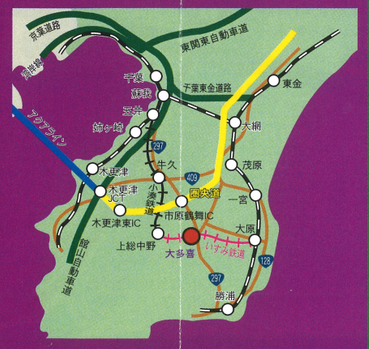
### ■高速バスをご利用の場合■

●浜松町・東京駅（八重洲口前）から大多喜（ショッピングセンターオリブ前）まで約85分

### お問い合わせ

**大多喜町観光協会**
千葉県夷隅郡大多喜町大多喜270−1
電話 0470-80-1146・0470-82-2196

**大多喜町役場**
千葉県夷隅郡大多喜町大多喜93
大多喜町役場産業振興課商工観光係
電話　0470-82-2176




# ビューポイントから見た大多喜城



**1 大多喜城（昭和50年復元）**
徳川四天王の一人本多忠勝が1590年（天正18年）に築城　休館日：毎週月曜日、年末年始、臨時休館あり

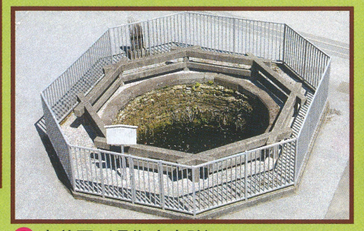
**1 大多喜高校**



**4 薬医門（県指定史跡）**
江戸時代中期の城内御殿の門。



**2 大多喜小学校**
手前が大多喜小学校の校舎で、西側の高台の本丸跡に建つ大多喜城を見ることができる。



**3 大井戸（県指定史跡）**
忠勝公が掘ったもので、水が涸れたことがないと言われている。
深さ20m　周囲17m

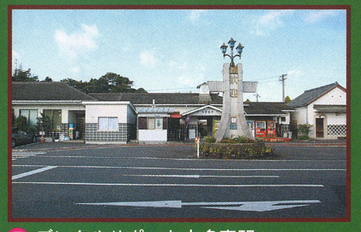


**3 リゾートビュー大多喜**



**2 大多喜水道跡**
千葉県最古の水道施設。江戸時代から計画され1870年（明治3年）に完成した。
水路総延長　5,760m

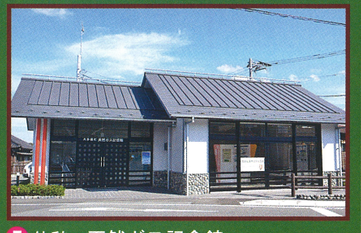
# 大多喜駅周辺の観光施設



**5 デンタルサポート大多喜駅**
いすみ鉄道の本社と車両基地があります。



**6 観光センター（観光案内所）**
大多喜町の観光情報発信基地。
人力車（要予約）、レンタルサイクル、会議室などが利用できる。
大多喜の土産が販売されている。



**7 休憩　天然ガス記念館**
館内には上総堀りの模型や、天然ガスに関する歴史等の資料が展示されている。
休憩、待合せにもご利用できる。



**6 観光センター　館内**
館内には各種観光パンフレットが置かれており、大多喜町の物産品やいすみ鉄道グッズなどが販売されている。



**8 房総中央鉄道館**（土日・祝日・開館、入館料有料）
動く鉄道模型、駅名板等、鉄道グッズ1,000点を常設。



**8 房総中央鉄道館　館内**
館内に設置された鉄道のジオラマ。
土・日・祝日開館、年末年始及び臨時休館あり。

房総の小江戸
# 大多喜
## 城下町散策マップ

# 房総の小江戸 大多喜 城下町散策マップ

## 散策おすすめコース

- 城下町通りコース ― 約60分～90分
- 寺町通りコース ― 約90分～120分
- サイクリングコース ― 約6.5km～約7.5km

## 凡例

- 大多喜城ビューポイント
- 案内板
- 高速バス停
- 黄色の建物は食事ができます
- 緑色の建物は土産物があります
- 避難所
- トイレ
- 駐車場
- GS ガソリンスタンド

## 上総大多喜城

（千葉県立中央博物館大多喜城分館）
（本多忠勝十万石居城、本多忠刻生誕地）
休館日：毎週月曜日、年末年始、臨時休館あり
※大多喜駅から約1.3km（徒歩約20分）



松平（大河内）家 家紋（三ツ扇）

本多家 家紋（立葵）

東長寺
根古屋城跡
至 R297（市原・茂原）
いすみ鉄道
天然ガス企業発祥の地
1931年 大多喜天然瓦斯株式会社設立
（現・関東天然瓦斯開発株式会社）
いすみ鉄道沿線の菜の花
見頃 3月中旬～4月上旬
大多喜ハーブガーデン
城見ヶ丘駅
至 大原駅（外房線）
至 圏央道・市原鶴舞I.C 約15分（約12km）
船子原古戦場跡
天然温泉薬石湯 嵐の湯
喜苑（中華）
コメリ
ショッピングセンター オリブ
みつば保育園
おおたき鍼灸整骨院
高速バス停（浜松町・東京駅）（大多喜駅から約1.3km）（東京駅まで約85分）
オリブ駐車場
ヤックス
ガスト（レストラン）
ウェルシア
すきや（レストラン）
至 大原
465
千葉県教育庁文化財課森宮分室
旧石器時代から江戸時代の出土品を展示
（開館日：月曜～金曜）
消防署
おおたき歯科医院
セブンイレブン
外廻橋
桜谷寺（石造地蔵菩薩立像）
医光寺（シャクヤク）
根古屋公園
千葉銀行
正福寺（キキョウ）
アンティークアルビオン（西洋骨董）
297
リゾートビュー大多喜（ホテル・レストラン）
本多忠勝公銅像
行徳橋
二八そば ふくだや
至 勝浦
円照寺（中世禅の名刹・城主松平氏位牌所）
県民の森遊歩道
町営駐車場（有料）
千葉県最古の水道跡
観光物産センター
二の丸公園
大井戸 県指定史跡（現存城内井戸日本一）
県立大多喜高校（1900年創立）
薬医門 県指定史跡
大手門跡
mitosaya 薬草園蒸留所
中央公民館
図書館（天賞文庫・千葉県最初の公立図書館）
テニスコート 3面（ナイター付）
海洋センター（体育館・武道場・プール）
野球場
多目的広場
キャンプ バンガロー バーベキュー 竹工作
大多喜県民の森
至 養老渓谷温泉郷12km タケノコ産地（タケノコ狩り）10km
メキシコ通り
おとめがわ 御禁止川
夷隅川
大多喜とメキシコ友好記念碑
大多喜小学校（1997年千葉県建築文化賞）
大多喜尋常小学校付属幼稚園跡（千葉県で最初の公立幼稚園跡）
上南郭公園
大多喜町役場（中庁舎）（1959年日本建築学会賞 2013年ユネスコアジア太平洋遺産賞）
ちくま整骨院
大多喜幹部交番
大多喜整形外科
観光センター（観光協会）
人力車 貸自転車
酒房 一休（夜のみ営業）
すし処 美月
デンタルサポート大多喜駅
車両基地
大手通り
天然ガス記念館
若菜歯科医院
町営駐車場（有料）（1時間まで無料）
大多喜町商工会
青龍・日吉神社
大手門（歓迎門）
権現坂通り
四ツ門通り
城下町通り
関邸
森生花
河内屋
大後邸
山形邸
シンボル塔やぐら
四ツ門公園 四ツ門跡
浄願寺
夷隅川散歩道
夷隅地域振興事務所（夷隅郡役所跡）
児安邸
セブンイレブン
高師邸（活版）
奈美喜邸（毛糸）
喜の善（寿し）（夜のみ営業）
大多喜中学校
川とや（骨董・雑貨）
大多喜眼科
くらや（そば）
釜屋（土蔵づくり）（陣座公園）
商い資料館
渡辺家住宅（国指定重要文化財）
伊勢幸（酒屋）（国登録有形文化財）
山本邸
とんかつ亭 有家
米富ライス（ジャクヤク）
あずき（喫茶・軽食）
蔵精（自然食）
酒蔵小路（石畳）
久保田園（お茶）
やまき（おみやげ）
豊乃鶴酒造（国登録有形文化財）
井上邸
津知家（十万石最中）
鈴木邸
銚子信用金庫
さとう歯科医院
竹鮨
田嶋邸（製綿）
大多喜郵便局
昭和通り
大屋旅館（国登録有形文化財）
三河屋（呉服）
小坂整骨院
朝市（5と10のつく日に開催）
夷隅神社（縁結びの神といわれた）
宍倉邸（国登録文化財）
小高外科内科
ふくだや（和菓子）
マダムかか（雑貨）
斉藤邸（農機具）
中村邸
小湊バス車庫
そば処 うちだ
三口橋
大滝三口橋碑（安積艮斎文）
御禁止川公園
シンボル塔木戸
忠勝公園
徳川四天王 本多忠勝・同夫人・忠朝 墓所
良玄寺（ツツジ）（城主本多氏の菩提寺（開山了学上人））
樋口一葉の友人 野々宮（荘司）きくの碑
大円寺（フジ）（石造阿弥陀如来立像）
江沢金五郎 墓所 東京銀座天賞堂 創始者
老人福祉センター
振興三差路
妙勝寺（ボタン）
妙福寺（シャクナゲ）
天然ガス井戸発祥地
至 R297（勝浦）
至 上総中野駅（小湊鉄道・内房線）